

Nr. 343 / 07.03.2024

ANEXĂ

RAPORT SIMULARE EVALUARE NAȚIONALĂ CLASA A VIII-A AN ȘCOLAR 2023-2024

I.

A. Situații statistice cu privire la participarea elevilor clasei a VIII-a la simularea evaluării naționale și cu privire la rezultatele obținute de către aceștia.

1. Date statistice cu privire la participarea elevilor clasei a VIII-a la simularea evaluării naționale:

Mediul (Urban/Rural)	Diciplina	Nr. elevi clasa a VIII-a înregistrați la începutul anului școlar 2023-2024	Nr. elevi clasa a VIII- a cu CES	Număr elevi prezenți	Număr elevi cu CES prezenți	Număr elevi absenți	Număr elevi cu CES absenți
Rural	Limba și literatura română	13	0	13	0	0	0
	Matematică			13	0	0	0

2. Date statistice cu privire la rezultatele elevilor clasei a VIII-a la simularea evaluării naționale:

2.1

Disciplina	Nr. elevi cu note între 1 – 4,99	Nr. elevi cu note între 5 – 5,99	Nr. elevi cu note între 6 – 6,99	Nr. elevi cu note între 7 – 7,99	Nr. elevi cu note între 8 – 8,99	Nr. elevi cu note între 9 – 9,99	Nr. elevi cu note de 10
Limba și literatura română	2	6	2	3	0	0	0
Matematică	12	1	0	0	0	0	0

2.2

<i>Mediul (Urban/Rural)</i>	<i>Nr. elevi cu medii între 1 – 4,99</i>	<i>Nr. elevi cu medii între 5 – 5,99</i>	<i>Nr. elevi cu medii între 6 – 6,99</i>	<i>Nr. elevi cu medii între 7 – 7,99</i>	<i>Nr. elevi cu medii între 8 – 8,99</i>	<i>Nr. elevi cu medii între 9 – 9,99</i>	<i>Nr. elevi cu medii de 10</i>
Rural	9	1	3	0	0	0	0

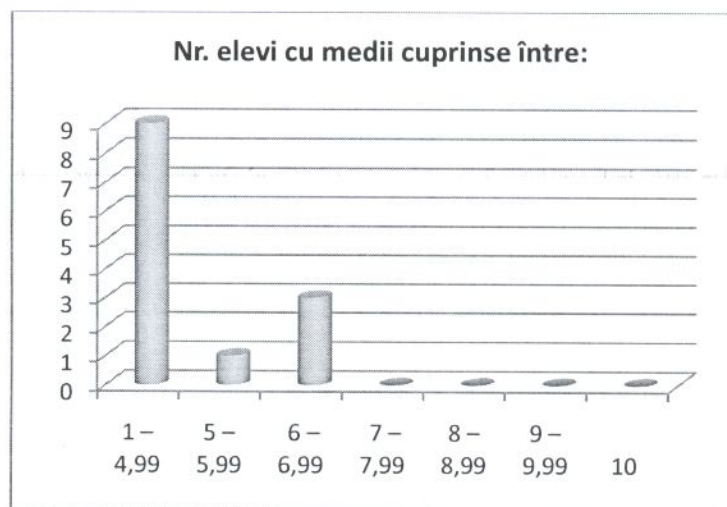

B. Asigurarea dotării unității de învățământ cu un număr suficient de copiatoare în stare de funcționare, calculatoare, telefoane, conexiune la internet, consumabile, scanere etc.;

Da

C. Existența aprobărilor Comisiei județene pentru cazurile speciale (număr de aprobări, pe categorii);

Nu a fost cazul

D. Supravegherea audio-video, aspecte generale și specifice;

Da



E. Scanarea și încărcarea lucrărilor în platforma destinată evaluării digitalizate;

Da, școala este dotată cu scanner IRISCAN DESK PRO.

F. Inspectie de monitorizare C.J. EN VIII-2024: recomandări;

Da, Școala Gimnazială Malu a fost monitorizată de către domnul inspector Răducanu Laurențiu Valentin, în data de 06.02.2024, conform fișei de monitorizare a activității înregistrată în unitatea noastră de învățământ cu numărul 218 din data de 06.02.2024, au corespuns toate aspectele vizate și nu au fost aduse alte observații.

G. Analiza SWAT cu privire la modul de organizare și desfășurarea simulării evaluării naționale, cu accentuarea punctelor tari și a punctelor slabe;

<i>PUNCTE TARI</i>	<i>PUNCTE SLABE</i>
<ul style="list-style-type: none">• Comisia constituită cu responsabilitate și comunicarea eficientă între membrii acesteia;• Echipamente audio-video, internet și aparatură birotică funcțională;• Materiale sanitare în cantități suficiente;• Organizarea corespunzătoare din punct de vedere a respectării legislației și a procedurilor de organizare și desfășurare a simulării.• Elevii sunt familiarizați cu modelele de exerciții și structura Evaluării Naționale.	<ul style="list-style-type: none">• Acoperirea la limită a numărului de personal din cadrul comisiei;• Elevii nu valorifică informațiile prezente în lucrare, adesea au probleme de concentrare și lipsa atenției și a răbdării.
<i>OPORTUNITĂȚI</i>	<i>AMENINȚĂRI</i>
<ul style="list-style-type: none">• Implicarea personalului didactic și didactic-auxiliar;• Finalizarea cu succes a anului școlar și a ciclului gimnazial;• Posibilitatea de a continua studiile la un liceu/școală profesională în funcție de profilul intelectual al elevului și de rezultatele sale din ciclul gimnazial.	<ul style="list-style-type: none">• Criza de timp a părinților, care duce la o slabă observare a copiilor și o mică implicare în activitățile elevilor;• Dezinteres din partea elevilor.

H. Plan de acțiune care cuprinde măsuri de remediere.

<i>NR. CRT</i>	<i>OBIECTIVE EDUCATIONALE</i>	<i>MĂSURI/ACTIUNI PENTRU REALIZARE</i>	<i>RESPONSABILI</i>	<i>TERMEN</i>	<i>INDICATORI DE EVALUARE</i>
1.	Analiza progresului școlar al elevilor, comparația notelor obținute pe parcursul școlarității cu cele de la evaluările naționale.	Administrarea testelor inițiale după modele elaborate de CNE și analiza rezultatelor prin identificarea deficiențelor, elaborarea unui plan de măsuri remediale.	Prof. de limba și literatura română	08.10.2023 – 20.10.2024	Testele inițiale, interpretarea rezultatelor, planul de măsuri remediale.
		Urmărirea progresului școlar al elevilor, realizarea unor analize comparative: <ul style="list-style-type: none"> - Note testare inițială; - Medie anuală; - Nota obținută la Examenul de Evaluare Națională 	-	Pe tot parcursul anului școlar	Analize comparative.
2.	Parcurgerea integrală a programei școlare în vederea prezentării cu succes a elevilor la examenele naționale.	Diseminarea și prelucrarea prevederilor metodologiei de examen elevilor și părinților. Parcurgerea integrală a programei școlare și a programei de examen.	Prof. de limba și literatura română	Pe tot parcursul anului școlar	Caietele elevilor Condica de prezență a cadrelor didactice.
3.	Tratarea diferențiată și individualizarea predării - învățării - evaluării astfel încât să se asigure progresul școlar al tuturor elevilor	Elaborarea riguroasă a unor fișe de lucru individuale specifice categoriilor la care elevul prezintă lacune. Aprofundarea acelor puncte slabe la care elevii au făcut dovada slabei pregătiri. Organizarea activității de învățare pe grupe de elevi, în funcție de valențele educative, în funcție de posibilitățile intelectuale diferite ale elevilor, în funcție de nivelul de cunoștințe al elevilor. Ierarhizarea și diferențierea sarcinilor didactice.	Prof. de limba și literatura română	Pe tot parcursul anului școlar	Fișe de lucru diferențiate

ȘCOALA GIMNAZIALĂ MALU

Sat Malu Com. Sf. Gheorghe
 e-mail : sc_malu_butoiu@yahoo.com
 Adresa : Str. Principala Nr.28
 Tel : 0243262310
 CUI. 33560896



MINISTERUL
 EDUCAȚIEI

4.	Asigurarea unui program de activități remediale/pregătire eficientă a elevilor, pe tot parcursul anului școlar la disciplina limba română.	Stabilirea orarului pentru orele de pregătire suplimentară de la disciplina limba română și matematică. Desfășurarea orelor de pregătire suplimentară după o tematică bine stabilită.	Prof. de limba și literatura română Prof. de matematică	Săptămânal	Orarul de pregătire suplimentară Luni – 14:00-15:00 Marți – 14:00-15:00 Miercuri – 14:00-15:00 Vineri – 14:00 – 15:00 Procese verbale de la orele de pregătire suplimentară. Creșterea gradului de pregătire pentru examenele naționale, reflectat în rezultatele la evaluările intermediare. Tematica orelor de pregătire suplimentară.
5.	Asigurarea participării tuturor elevilor claselor a VIII-a la orele de pregătire suplimentară;	Efectuarea prezenței la orele de pregătire; Informarea părinților și stabilirea unor măsuri remediale, împreună cu aceștia, în cazul elevilor care lipsesc de la ore; Stimularea prezenței elevilor la cursuri, prin crearea unor avantaje (ex. un punct în plus la evaluarea de la clasă dacă nu are nicio absență, etc.);	Permanent Conform graficului de pregătire	Prof. de limba română Prof. de matematică Dirigintele clasei a VIII-A	Nr. mic de absențe la orele de pregătire suplimentară; Creșterea gradului de implicare a părinților în succesul pregătirii pentru examen a propriilor copii; Îmbunătățirea rezultatelor școlare ale elevilor; Promovabilitate superioară la examen
6.	Asigurarea unui număr mai mare de ore de recapitulare la disciplinele de examen și repartizarea lor judicioasă de-a lungul anului școlar	Controlul planificării calendaristice și anuale a cadrelor didactice; Verificarea concordanței acesteia cu programa națională; Verificarea distribuției eficiente a orelor de recapitulare și programarea perioadei de recapitulare pentru examenele naționale	Directorul unității Responsabilul comisiei metodice	01.11.2023	Creșterea eficienței pregătirii pentru Evaluarea Națională, concretizată în creșterea valorii notelor obținute de către elevi la clasă; Implicarea cadrelor didactice de specialitate în



					pregătirea corectă a elevilor în vederea susținerii Evaluării Naționale;
7.	Monitorizarea frecvenței elevilor și motivarea acestora pentru implicarea lor în procesul învățării.	Activități de monitorizare a frecvenței elevilor atât la orele de curs, cât și la orele de pregătire suplimentară. Motivarea elevilor pentru implicarea lor în procesul învățării prin desfășurarea unor activități didactice complexe care să stimuleze interesul pentru învățare – folosirea metodelor activ-participative, asigurarea unui cadru propice învățării, sistem echitabil de recompense – sancțiuni pozitive.	Prof. de limba și literatura română Prof. de matematică	Pe tot parcursul anului școlar	Procese verbale de la orele de pregătire suplimentară. Fișe de monitorizare a frecvenței elevilor la orele de pregătire suplimentară.

II. Propuneri de ameliorare a cadrului metodologic și procedural de organizare și desfășurare a evaluării naționale.

Nu există propuneri

Director,

Prof. Înv. Primar Irimia Elena Alina

